

ぽちっと神戸 Pochitto

vol. **48**
2025
2・3月号

TAKE FREE

ご自由に
お持ち帰りください。

2・3P **第一回新開地楽楽寄席**
月亭方正・桂三幸
10P・11P **ぽちクーポン**
11P **懸賞付きクロスワードクイズ**

写真撮影 杉尾彰彦 (ポヌール写真室)
撮影地 神戸ハーバーランド煉瓦倉庫

新 SALE 生活応援

総額 11,000 円 (税込) 以上のお買い上げで **10% OFF** 3/22 (土)迄

店内全てのフレームは、単焦点レンズ1.60付きの価格です。遠近両用、カラー、薄型レンズなどオプションは別料金です。※ご優待券との併用は出来ません。※品切れの際にはご容赦ください。

春のおすすめ メガネセット

<p>EYE s CLOUD</p> <p>かる〜い掛け心地</p>  <p>税込17,600円</p>  <p>税込17,600円</p>	<p>Light Plane</p> <p>国産チタンフレーム</p>  <p>税込17,600円</p>  <p>税込17,600円</p>
--	---

大切な目を花粉や飛沫から守ります。花粉対策メガネ

 <p>スカシースタイル</p> <p>税込1,650円</p>	 <p>花粉防止グラス (メガネ使用可能)</p> <p>税込2,200円</p>
---	--

 <p>くもり止めジェル</p> <p>税込770円</p>	 <p>くもり止めクロス</p> <p>税込418円</p>
---	---

はじめてさんにもサブメガネにも最適!

お得! **メガネセット**

フレーム レンズ ケース クロス

※単焦点非球面1.55プラスチックレンズ付。
※度数によってはお作り出来ない場合があります。
※遠近両用・カラーなど、オプションは別料金です。

 <p>税込 7,700 円均一</p>	 <p>税込 9,900 円均一</p>
--	--

合い言葉は「親切・丁寧なショップ」

西鈴蘭台駅前 食彩館2階

〒651-1131 神戸市北区北五葉1-1-1
営業時間: 10:00 ~ 19:00 定休日なし
☎078-594-1950
※クレジットカード・電子マネー取り扱いしております。
食彩館パーキング 90分無料
タイムズ西鈴蘭台駅前をご利用ください。

LINE@ 友だち募集中!

ぼちっと or インスタ画面提示で

総額 11,000 円 (税込) 以上のお買い上げで **10%OFF** 2025.3.22 迄

【ご注意】
●この広告は、西鈴蘭台店のみの有効です。
●このクーポンは、他の割引との併用はできません。
●このクーポンは、左記の有効期限までご利用いただけます。

街の掲示板

お知らせ!

■着付け教室
2月 袴の着付け受付中!
KIMONO 着付け・教室 田 (でん)
☎090-7711-6874 ※7頁広告掲載

■お弁当ひろばはじめました
【日時】毎週(火)金 10時半~15時
【場所】西鈴名店街 インクルひろば (はなれ)
【内容】日替り野菜いっぱい弁当と、あったかーいお汁つき¥600 (税込)
火曜日は体操・手作り・絵本等のイベント付き。いつでもどなたでもご参加ください。
NPOインクルひろば☎078-958-5990

求人情報!

■スタッフ募集
美容師免許要 未経験者可
詳細はお問い合わせください
グレイカラー専門店 ☎078-583-3737
神鉄山の街駅から1分

■パート・アルバイト募集
一緒に働いてくれるスタッフを募集します。
未経験でも大丈夫です。
仕事内容 ホールスタッフ
勤務時間 9:30~18:30
(時間内 4~6時間勤務 応相談)
勤務日 水曜日~日曜日 (土・日勤務できる方)
時給 1,052円~応募・お問い合わせは、お電話にて ☎078-597-6287 (中谷まで) GRAND SUR CAFE
※10頁広告掲載

発行日: 奇数月23日 発行部数: 20,000部 新聞折込み数: 15,000部
主要配布場所: 5,000部
折り込み新聞: 神戸新聞
朝日新聞、産経新聞、毎日新聞
折り込み地域
鈴蘭台東町 大脇台
鈴蘭台西町 若葉台
鈴蘭台南町 惣山町
鈴蘭台北町 甲栄台
北五葉 大原
南五葉 桂木
君影町 日の峰
星和台 松ヶ枝
鳴子 小倉台
藍那 広陵町の一部
松宮台 筑紫が丘の一部
杉尾台 ひよどり台
泉台 ひよどり台南町
中里町 ほか周辺地域

主要配布場所
●神戸電鉄 下記の駅構内 (鈴蘭台駅・北鈴蘭台駅・谷上駅)
●神戸大学 広報課
●王子動物園 動物科学資料館
●あいな里山公園
●しあわせの村
●神戸ファッション美術館
●北区文化センター
●パンダー神戸青少年科学館
●コミュニティ・サポートセンター神戸
●神戸どうぶつ王国
●社会福祉法人神港園
●明石市立天文科学館
●神戸(ゆうゆうの里)
●有馬街道温泉すずらん湯
●ペルスト鈴蘭台
●広告掲載店 ●他協力店

次号の発行は2025年3月23日です

西鈴蘭台での過去の寄席イベント

平成27年 第一回西鈴寄席
平成28年 第二回西鈴寄席
平成30年 第一回しあわせ寄席



第一回西鈴寄席 レ・アール特設会場（関西スーパーの入るビル2階）寄席会場を手作りで作成。150席満員でした。



第一回の高座。

方正さんが囃家になられて間もない頃に街おこしを応援したいとお願いいただき第一回西鈴寄席を開催することとなりました。



月亭 方正

方正さんから一言
2月14日神戸楽楽寄席
一緒に楽しみましょう！



三幸さんは西鈴蘭台駅前のイベントに何度も出演して頂きイベントを盛り上げていただきました。



第一回、第二回はレ・アール特設会場にて開催。

三回目やしあわせの村にて300人限定で開催しました。手話の先生に参加して頂き、聴覚に障がいのある方にも楽しんで頂けるようにしました。



手話付き寄席 観客爆笑

北区月亭方正さんら出演
手話通訳が設置された「しあわせの村」
第一回しあわせ寄席が、アパレルで活躍する手話通訳者さんらと、28日、北区のしあわせの村高座に上がる月亭方正さんら、話す内容が手話通訳されたしあわせの村研修館ホール



桂 三幸

三幸さんから一言
「第一回神戸楽楽寄席」に出演します、桂三幸です！
西鈴蘭台では駅前のお祭りや西鈴寄席で一緒に楽しみましたね。今回は喜楽館で皆さまと再びお会いできるのを楽しみにしています！



読者プレゼント！

第一回神戸楽楽寄席のチケットを
ペア2組に
プレゼント！

11頁のクロスワードクイズに答えて応募ください。当選は発送をもって代えさせていただきます。

※中央の良い席となりますので、当日必ず行ける方のみのご応募とさせていただきます。

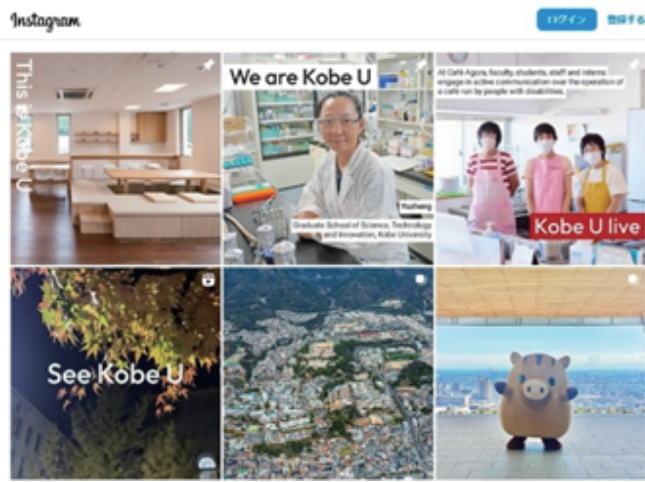

神戸大学公式 Instagram



神戸大学の公式 SNS アカウント一覧

神戸大学 SNS コラム Vol.42
神戸大学 SNS をご紹介いたします！
神戸大学では、教育・研究に関する情報や、イベント・講演会の情報などをホームページで広くお知らせし、併せて SNS でも積極的に情報を配信しています。
ところで、神戸大学には SNS の公式アカウントがいくつかあるか皆さんご存知でしょうか？広報課の公式アカウントだけでなく、各学部や附属図書館、附属学校や各センターなどを合わせると合計 99（2024・12 現在の）アカウントがありそれらを通じて各部署から神戸大学の「今」を発信しています。
X やインスタグラム、YouTube、フェイスブックなど、各部署がそれぞれの発信する情報に合った SNS を通じて、神戸大学の溢れる魅力をお伝えしていますので、是非公式アカウントのフォロー・登録をお願いします！
(神戸大学総務部広報課)

神戸大学 コラム Vol.42

神戸大学 SNS を
ご紹介いたします！

第一回神戸楽楽寄席

2月14日(金)
神戸新開地喜楽館にて
「第一回神戸楽楽寄席」
が開催されます。
ぽちっと神戸はこのイベント
を共催しています。
月亭方正さん、桂三幸さんと
は街おこしを通じて長年お付き
合いをさせて頂き、駅前での街
おこしイベント、「西鈴寄席」「し
あわせ寄席」などにご出演頂き
ました。
今回は場所が新開地喜楽館とな
りますが、是非みなさんご来場
ください。



喜楽館へのアクセス

〒652-0811
兵庫県神戸市兵庫区新開地2丁目4-13
TEL: 078-335-7088
FAX 078-335-7089
専用駐車場はありません。近隣のパーキングをご利用ください。
【公共交通機関でのアクセス】
・私鉄各線
(神戸高速・阪神・阪急・山陽・神戸電鉄)
『新開地駅』東改札口3番出口より徒歩2分
・JR『神戸駅』より徒歩13分
・神戸市営地下鉄『湊川公園駅』より徒歩5分
・神戸電鉄『湊川駅』より徒歩5分

2月14日[金]

開場 18:30 / 開演 19:00

会場 神戸新開地喜楽館

前売り 3,000円 / 当日 3,500円

※出演者はやむを得ない事情により変更になる可能性があります

【チケット予約先】

チケットぴあ
Pコード
597-410



※未就学児入場不可

(全席指定席)

「手軽に」「早く」「安く」集まれる場所

シェアール 西鈴蘭台

定期利用割引プランあります！

- フルサイズのキッチンや机、イス、プロジェクターやYogiboなど充実の設備
- 飲食物持ち込み自由
- カルチャースクールや会議・会合、各種パーティーや撮影会などに最適

ぽちっと限定企画
初回利用限定！
2時間ご利用クーポン
プレゼント！

クーポンは、当社E-mailアドレス
info@kawakami-bldg.co.jp
に初回利用希望とお名前前の記載をお願いします。



広さ:約60㎡ 人数:最大20名(全員着席可)
神戸市北区北五葉1丁目5-1 ハビネスプラザ1階東側
(神戸電鉄「西鈴蘭台駅」より徒歩1分)

1時間
2,200円
(税込)

- 撮影OK
- お子様OK
- 駅近
- 電源あり
- Wi-Fi
- 防犯カメラ
- 机・イス
- トイレ
- 照明
- 禁煙



株式会社 川上ビル
KAWAKAMI BLDG.

神戸市北区鈴蘭台西町4丁目9番15号
078-591-3149
https://shareal.jp



ご予約はコチラ→

「ルーティーンが生み出す安心」

例えば、NHKの朝ドラを見る。あるいはTBSの「ワウっと」を見て、声を出して笑う。何かが劇的に変わるわけじゃないけれど、この小さな繰り返し、私たちの心に穏やかなリズムを作り出す。

「行こうよっちゃん」と子どもに声をかける瞬間、自分の気持ちにもスイッチが入る。毎日繰り返される小さな挨拶が、家族との絆をしっかりと支えているのだと思う。

日々の生活には予想もつかないことが起きる。時間に追われたり、思わぬ出来事に心が乱れたりすることも。でも、こんな日もこれだけは変わらない」という習慣があれば、少しだけ心が強くなる。

何も特別なことをしなくていい。好きな音楽を流すだけでも、いつもの場所でコーヒーをゆっくり味わうだけでもいい。その小さな習慣は、いつしか私たちの日常に溶け込み、「自分らしさ」の形を作ってくれる。慌ただしい日々の中でこそ、そんな時間がとても大切なのだと思う。

どれだけ忙しくても、朝は心地よく穏やかな時間でありたい。日々のルーティーンが、今日を生きたための静かな支えになってくれるから。

2025年が、それぞれが自分らしく、安心して過ごせる一年になりますように。

楠木 重範
(くまき しげのり)

子どもにも家族にも優しい医療を
遊育園こどもクリニック

〒566-0022 大阪府摂津市三島 3-14-75
大阪モノレール摂津駅から徒歩8分

HP Instagram

KIMONO 着付け・教室

入学式、卒業式、パーティーに。
日本の文化の着物を、美しく装いましょう。

- ◆振袖、留袖、訪問着、一般着物着付け (3,000円~7,000円)
- ◆ご自身で簡単に美しく装いたい方へ。着物の基本と帯結び、体型や好みに合ったアドバイスを丁寧にさせていただきます。

生徒募集 着付け教室 1回 1.5時間...3,000円
スピードクラス (5回) ...10,000円
通常クラス・月2回...4,000円
English kimono classes are also available.

お電話で、ご予約ください。 Please call to make an appointment.

Lesson可能時間...◎◎◎ 10時~15時 / ◎ 14時~17時
※完全予約制 By appointment. ※◎◎◎◎は対応不可
※着付け依頼の日時は応相談【ご用命ください!!】

〒566-0022 大阪府摂津市三島 3-14-75
090-7711-6874 (受付: トウジ)

ご家族で、ゆっくり 温まる葬儀を

ご遺族が式の進行や接客に追われることなく、ゆったりとした気持ちで故人との別れの時間を大切にできる空間をご用意いたしました。

通夜・お葬式・法事
どんな些細なことでもご相談ください。

無料見学相談会
2月2日(日) / 3月2日(日) 10時~15時
見学会当日 入会された方
グループ内で使用できる 共通券3,000円分プレゼント!

株式会社 ファミリー葬
神戸市北区北五葉6丁目14-30
Mail: suzurandai@family-so.com

年中無休 24時間受付
0120-834-016
www.family-so.com

野次馬々日記 第17回

「私の風ははた」
ソフトバンク西鈴蘭台店の斜め前「トシミ」種子島出身の女性がやっているお店です。

この日は幸い開いていました。「焦がしかけちゃった」「いっしょの煮つけがメイン。きくらげの煮物など副菜がいくつかがぶよんとした四角いものが入っていました。味噌汁の中にながら粉を固めたものとか。はじめて食べるものでした。食べ終えて外に出た時、以前同じ場所で、私と同年代の女性に声をかけられたことを思い出しました。「どんなお店ですか?」と聞かれ、「メインに小鉢二つ、サラダ、味噌汁で七百円。」「おいしいですか?」の間に「私としては気に入っています。年寄り同志はこんなふうな情報集めをすると思っただけです。」

マイナ保険証、みなさんはどうされましたか? 私は何もしていませんでした。でもマイナポータルという言葉を知り、保険証はさておき、スマホの習熟が今年の課題と思うようになりました。昨秋新幹線で同席したメキシコの女性との会話も彼女のスマホの翻訳アプリを使ってでした。

持たされているといったほうがいい私のスマホです。何もなくても様々なメールが入って来ます。その中に芸能人の名前や間違えメールという文面を何回か受け取りました。まづ仲間との連絡メール。次は「間違っていましたか?」間違っていましたら連絡を」といまいに「一般人の意見も聞きたいので」と。野次ばばとしては面白かったです。早稲ソフトバンクのお店に行きました。予約なしでしたが、すぐに相談ののってくれました。予想に反しフレンドリーな女性で、「え? 芸能人。私なんと銀行系ばかりですよ!」そして次に「無視! 無視! おっしやる通り無視してましたけど。そして他の情報や、気になっていた操作など教えてもらい充実した時間でした。郵便代も値上げしたことだし、色んな報告もスマホで受けることになりました。」

1973年に動物愛護法が制定されて、狂犬病のワクチンは義務付けられ、時代と共に犬は野外で犬小屋で生活するのではなく、家で飼育され、猫は家の中だけで生活するようになりました。

共々、避妊去勢手術をし変わらぬ愛情を持って、生涯愛育して下さる方が増えたのは嬉しい事です。

そして、各地で行われている躰教室に、参加される方も増えてきているのは、飼われる方の意識が高くなっているとも感じています。

その反面、地域によっては捨てられたりして野犬化しています。出産を繰り返して増えてしまっています。愛護センターや保健所で保護され、譲渡不可となれば殺処分されます。

野良猫もそうですが、野犬が産んだ子は、人と関わらず生まれ育っているの、飼育するのは大変だと思われている方も多いためです。

確かに、生粋の野良猫や野犬は、人とのコミュニケーションが育たないため、どのように接していいかわからずパニックになるのですが、時間を掛けて少しずつ、安心安全快適な法則を守って、心に寄り添うように接してもらえば、心を開いてくれます。

最近、TVでも保護犬や保護猫の番組が増えてきていますね。

過酷な環境で暮らす子犬を、少しでも減らす事は、命を救う事と環境を良くする事に繋がります。

見たくないから排除するのはなく、見たからには倫理観を持って、自分で保護できない場合は、愛護団体等に相談される等お願いします。救われた命に罪はなく、人によって絶たれるのではなく、人によって生かされる犬猫生であって欲しいと思います。

動物専用MRI完備! 当院のMRIで撮影できること

脳内の異常 脊髄内の異常

「保護犬、保護猫について」
しつけ教室開催中
(パピー) 毎週土曜日 13時半~
(成犬) 毎週土曜日 15時~
※要予約

神戸市北区山田町下谷上字門口6-9
Tel: 078-583-6308 Fax: 078-583-6317
★箕谷インターから車で3分 ★駐車場10台完備

診療時間 9:00-12:00 / 17:00-20:00 年中無休
24時間急患対応 【急患対応専用 090-8576-5622】

ファミリー動物クリニック

Family Animal Clinic

動物専用MRI完備! 当院のMRIで撮影できること

脳内の異常 脊髄内の異常

「しつけ教室開催中」
(パピー) 毎週土曜日 13時半~
(成犬) 毎週土曜日 15時~
※要予約

診察時間 9:00-12:00 / 17:00-20:00 年中無休
24時間急患対応 【急患対応専用 090-8576-5622】

おかげさまで 17年目をスタート!

地域密着! 安心と信頼を これからも大切に。

★現在のリサイクル状況!★
◎昭和雑貨が超人気!
ブランド品よりも高値になることが多くあります! ポケモン世代のグッズや、おもちゃ、テレフォンカード、ウォークマン、文房具等も!

◎アジア富裕層が激増!
コロナ後の景気反動によりアジア圏の富裕層が激増! 貴金属、宝飾品、時計の価格が高騰! それにともない買取価格も高騰中です!

廃棄する前に是非一度ご相談ください!
査定だけでなく、価値説明、売り時、仕分けなど無料でご説明させていただきます!

遺品整理・片付け事の悩み 気軽にご相談ください!

オークション代行承ります!
○高かったら単に買取にだすのは...
○オークションで高値がついてから自分で出品したいけど...
○ヤフオク、メルカリどれが良いのか...
○やりとりや、梱包が面倒だわ...

商品を預けるだけ!
写真撮影、出品、やりとり、梱包、発送まですべて弊社で行います!
※詳しくはお電話、または店内にて!

色々なお悩みや困りごとのお手伝いもします!
最近のお手合い例
○携帯のメールが急にできなくなった。携帯屋さんが速いのでみて欲しい。○携帯ラジオが急に聞こえなくなったのでみて欲しい。○電子辞書の使い方を教えて欲しい。○足が悪くなったので、2階のベッドを1階に移動して欲しい。○倉庫の片付けをして欲しい。気軽に相談ください。

出張買取! 衣類の出張回収! ブランド品の買取&オークション代行!

リサイクルブティック Eco & g エコアンドジー
☎078-203-2536
神戸市北区南五葉1-2-4 辻尾産業ビル 103 西鈴蘭台駅南へ徒歩2分駅前広場前
営業時間 10:00 ~ 16:30 日・祝休み 古物許可番号 63121080006

時計の電池交換 やってます!

